



Résidence des élèves de l'Ecole Centrale de Lille  
Halls of Residence of Ecole Centrale de Lille

La Résidence

Léonard.  
de Vinci





## A votre disposition au sein de la Résidence

Sur place et à proximité immédiate de la résidence, un ensemble d'installations et de services facilitent la vie des locataires...

- laveries équipées de lave-linge et sèche-linge,
- salle informatique et possibilité de raccordement à Internet,
- salle de détente télévision (prise télévision dans les chambres),
- locaux pour les activités associatives et les clubs d'élèves : billard, vidéo, bibliothèque, BD, aumônerie, voile, spéléologie, planche, photo, ...
- cabines téléphoniques ou abonnement téléphonique dans l'appartement,
- garage à vélos à accès privatif dans chaque bâtiment,
- parking voiture avec accès par badge,
- entrée d'immeuble avec accès par badge,
- foyer,
- salle de musculation.



**La Résidence Léonard de Vinci constitue un ensemble immobilier de standing de 581 lits géré par l'Ecole Centrale de Lille pour les élèves-ingénieurs. La Résidence offre de nombreuses infrastructures de services et de loisirs complétant la qualité des conditions d'hébergement.**

## Le logement

La résidence est constituée d'appartements individuels ou doubles dont l'équipement peut comporter de légères variantes. Chaque appartement comprend un placard de rangement, un portier, un cumulus individuel d'eau chaude ainsi qu'un radiateur avec robinet thermostatique.

- Appartement individuel (18 à 20 m<sup>2</sup>) : une chambre, un coin cuisine et un cabinet de toilettes avec douche et wc.
- Appartement double (40 m<sup>2</sup> environ) : deux chambres individuelles, un coin cuisine, un cabinet de toilettes avec douche, wc indépendant.

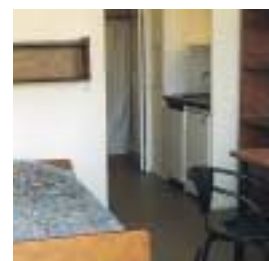

Le séjour / The living room

## Loyer et services

Le service de gestion de la résidence assure le fonctionnement et la maintenance des parties communes, l'entretien technique des appartements et le gardiennage de l'ensemble immobilier. C'est lui qui réalise également l'ensemble des démarches de bail, d'état des lieux et transmet le dossier APL.

La facturation est établie pour une période d'un mois minimum.

# La Résidence Léonard. de Vinci

## Les équipements

**Le séjour :** bureau, bibliothèque avec plan de travail, lit en 200 avec matelas, alèse, chaise, étagère ou chevet-tabouret, volets roulants et voilage au RdC, double-rideaux à l'étage.



**Le cabinet de toilettes /  
Toilet corner**



**Le coin cuisine /  
The cooking corner**

**Le coin cuisine :** réfrigérateur, plaques électriques, meuble de rangement, évier.

**Le cabinet de toilettes :** douche, armoire de toilettes, lavabo, WC.

**Sur demande :** couchage (draps, couvertures, oreiller), batterie de cuisine sommaire.



**The Leonardo de Vinci Halls of Residence constitute quality accommodation made up of 581 beds all managed by the Ecole Centrale de Lille for the comfort of the student engineers.**

### At your disposal at the Halls of Residence

*A number of facilities and services are available within close distance of the Halls, making life easier for all its residents.*

*A laundry room fitted with a washing machine and a clothes dryer / a computer room with the possibility of internet links / a television room (aerial sockets in every student room) / a office for Student Union activities : billiards, video, library, comic books, religious counselling, sailing, pot-holing, windsurfing, photography / telephone boxes or telephone subscriptions in the flat / a bike shelter with private entry for each building / a car park with restricted badge access / a student bar / a gymnasium.*

### Accommodation

*The Halls are made up of single and double flats with minor differences in the fittings and equipment. Each flat contains a wardrobe, an individual hot water tank as well as a radiator with thermostatic control.*

*Individual flat (18 to 20m<sup>2</sup>) : bed room, kitchen area and bathroom area with shower and wc.*

*Double flat (40m<sup>2</sup> approx.) : two individual bedrooms, kitchen area, bathroom area with shower, separate toilet.*

### Rent and Services

*The management of the Halls is in charge of the running and maintenance of the communal areas, the technical maintenance and the surveillance of the entire residence. They ensure the administrative aspects such as contracts, inspections and filing for accommodation aid.*

*Invoicing is carried out monthly.*

### Fittings and Equipment

*Living room : desk, bookcase with work surface, standard bed with mattress, mattress protection, chair, shelves or bedside table, roll blinds and net curtains on ground floor, curtains on upper floors.*

*Kitchen area : fridge, electric rings, cupboard, sink.*

*Bathroom : shower, cupboard, sink, wc.*

*On request : linen (sheets, covers, pillow), basic kitchen equipment.*

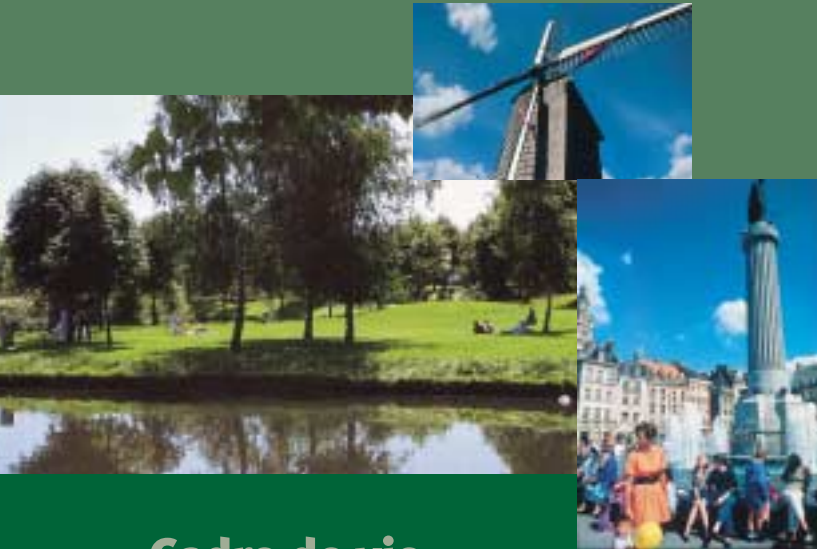

## Cadre de vie

La Résidence Léonard de Vinci se situe sur un campus scientifique de 24.000 étudiants au cœur de la métropole lilloise et de la technopole verte de Villeneuve d'Ascq.

Le campus accueille une bibliothèque, trois restaurants (dont l'un est voisin de la résidence) et propose un large choix d'équipements sportifs. Les étudiants bénéficient également de la proximité immédiate du centre commercial Auchan (170 boutiques) et de la richesse de la vie culturelle lilloise (cinémas, théâtres, salles de concert, ...).

Au carrefour des principales voies autoroutières et ferroviaires, la métropole lilloise est directement connectée aux grands centres d'affaires européens. Le TGV place Lille à 1 heure de Paris, 38 minutes de Bruxelles et 2 heures de Londres. Le campus est lui-même situé à 10 minutes d'Euralille et du centre de Lille par le métro et à moins de 15 minutes de l'aéroport de Lille-Lesquin.

### Surroundings

*The Leonardo de Vinci Halls of Residence are located on a Science campus of 24,000 students at the heart of the Lille Metropolis and the green Technical Centre of Villeneuve d'Ascq.*

*The campus has a library, three canteens (one of which is next to the Halls) and offers a wide choice of sports facilities. The students also profit from the immediate proximity of the Auchan shopping centre (170 shops) and from the wealth of cultural activity in Lille (cinemas, theatres, concert halls etc.)*

*At the crossroads of the main railways and motorways, Lille is directly connected to the great European business centres. The TGV means Lille is only 1 hour from Paris, 38 minutes from Brussels and 2 hours from London. The campus itself is only 10 minutes from Euralille and the centre of Lille by metro and is less than 15 minutes from the airport of Lille-Lesquin.*



Association de Gestion de la Résidence  
de l'Ecole Centrale de Lille  
Cité Scientifique - BP 48  
59651 Villeneuve d'Ascq  
Tél : 03 20 33 54 89  
Fax : 03 20 33 54 99  
mél : AGR@ec-lille.fr  
www.ec-lille.fr

Edition septembre 2005  
Document non contractuel.  
Le descriptif peut varier  
selon les appartements  
et la période de l'année.

